Ideen, die bestehen.
Rhomberg Bau

RHOMBERG

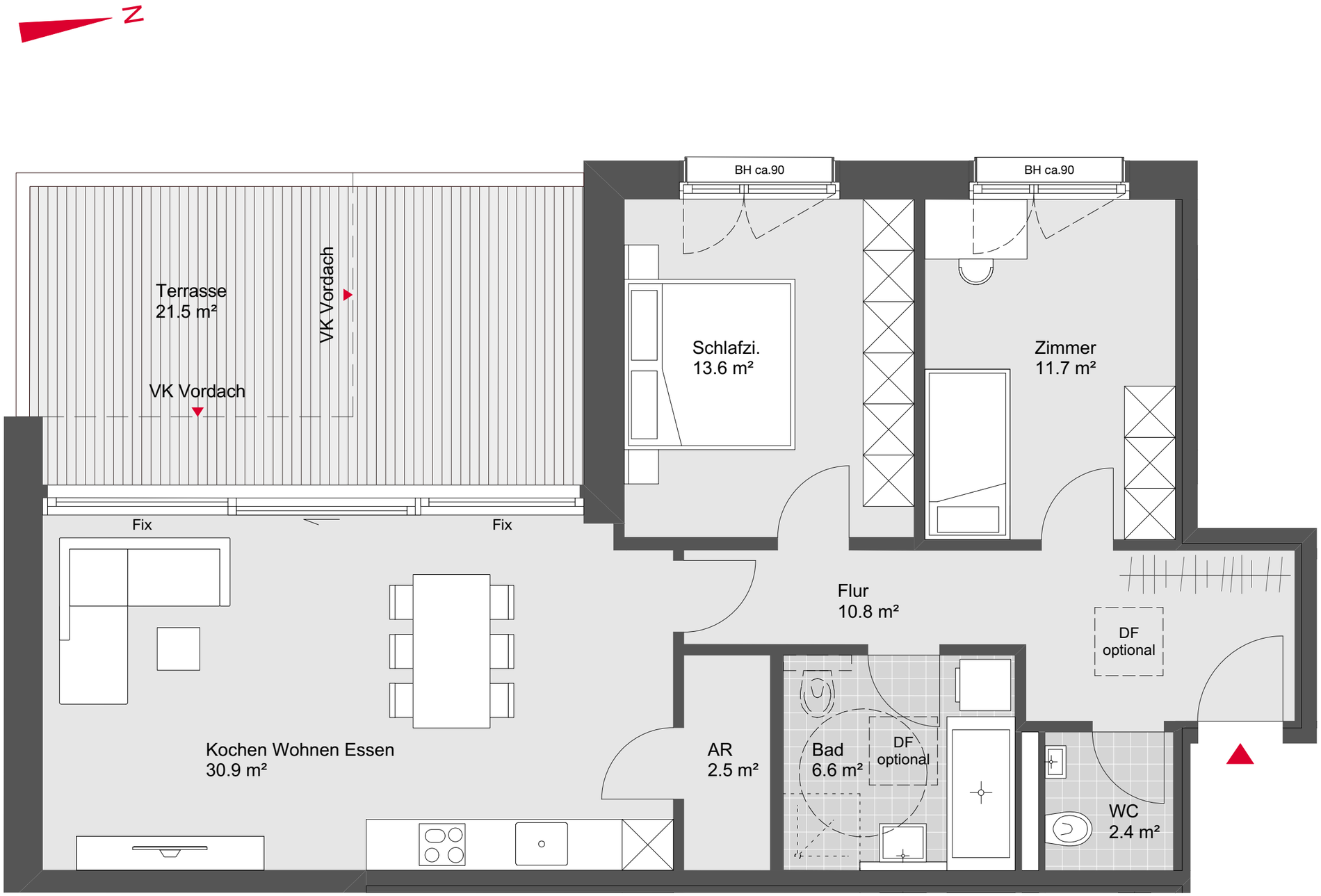

Thüringen

Bachäcker

Haus B
Top W09

3 Zimmerwohnung
Dachgeschoss

Wohnnutzfläche:	78.5m²
Terrassenfläche:	21.5 m²

Übersichtsplan

Symbolbild

Grundriss - Maßstab 1:50

1 2 3

201102

Rhomberg Bau GmbH