RHOMBERG

Rhomberg Bau - Hartäckerstrasse

1190 Wien, Österreich

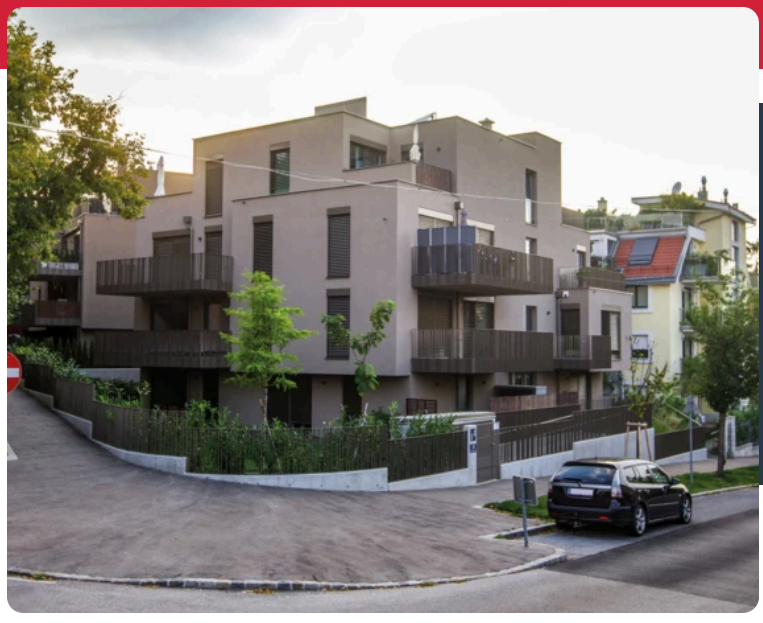

Auftraggeber:	SÜBA Bau und Projekterrichtungs GmbH
Fertigstellung:	07/2018 - 12/2019
Leistungen:	Generalunternehmer
Gebäudetyp:	Wohnhausanlage
Nutzfläche:	21 Wohnungen von ca. 40 bis 147 m²
Ort:	Hartäckerstrasse 118

Referenzprojekt
Die Wohnanlage im 19. Wiener Gemeindebezirk besteht aus zwei Bauteilen und wurde nach 18-monatiger Bauzeit fertiggestellt und termingerecht an den Bauträger SÜBA übergeben.

Die 21 Wohnungen sind zwischen 40 m² und 147 m² groß. Mit ein bis vier Zimmern werden sie unterschiedlichen Wohnbedürfnissen gerecht. Wer im Erdgeschoß wohnt, darf sich über einen Eigengarten freuen. Doch auch in den Obergeschoßen muss man nicht auf das „grüne Wohnzimmer" verzichten: Im 1. Obergeschoß und 2. Obergeschoß verfügen die Wohnungen über Balkone, in den Dachgeschossen sind die Wohnungen von Terrassen umgeben. Die Tiefgarage verfügt über 19 Stellplätze. Zusätzlich gibt es einen Spielplatz für die gesamte Wohnhausanlage.