Ideen, die bestehen.
Rhomberg Bau

RHOMBERG

Rhomberg Bau - Posthotel Taube

Schruns, Österreich

Auftraggeber:	Posthotel Taube
Fertigstellung:	2023
Leistungen:	Generalsanierung, Zubau, Umbau, Neubau
Ort:	Schruns
Hotelzimmer gesamt:	48
Umfang:	Generalsanierung, Zubau, Umbau, Neubau

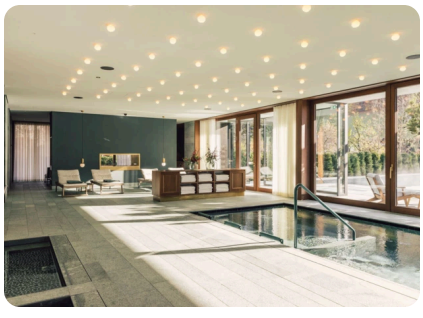

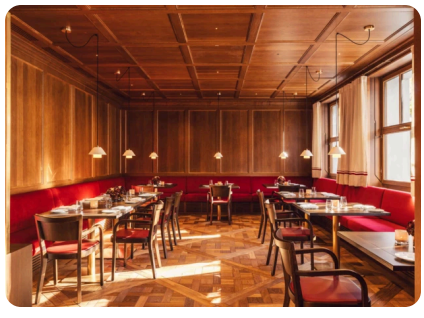

Die Leistungen im Überblick

- Projektentwicklung von der Idee bis hin zur Fertigstellung
- Projekt- und Bauleitung
- Entkernung und Sanierung des Stammhauses
- Rückbau der bestehenden Zubauten am Stammhaus und Neugestaltung des Stammhauses laut historischem Vorbild
- Errichtung des Stammhauses in Massivbauweise gemäß historischem Vorbild ohne Verwendung von Verbundmaterialien
- Neubau „Alpgues Haus“ mit Hotelzimmern, Fitness- und Wellnessräumlichkeiten im EG und ersten OG samt Außenpool
- Neugestaltung der Außenanlagen

Referenzprojekt

Konkret umfasste das Bauvorhaben die Sanierung des Stammhauses sowie des traditionellen Gastgartens, das Revitalisieren des geschichtsträchtigen Jagdhauses sowie den Neubau des zweistöckigen Wellnessbereichs mit Außenpool. Dabei hatten wir auch das „große Ganze“ im Blick und begleiteten das Projekt von der Idee bis hin zur Fertigstellung. Durch eine sorgfältige Koordination und eine zuverlässige Bau- und Projektleitung wirkt das Ergebnis besonders beeindruckend.

Bei diesem Projekt spiegelt sich der behutsame Umgang mit der langen Tradition des Gebäudeensembles wider: Sowohl im Stamm- als auch im Jagdhaus und vor allem im historischen Gastgarten mit seinen charakteristischen Kastanienbäumen ist das Ambiente erhalten geblieben und lädt zu Erinnerungen