Ideen, die bestehen.
Rhomberg Bau

RHOMBERG

Rhomberg Bau - Gewerbeeinheit Odlo

Dornbirn, Österreich

Auftraggeber:	Odlo
Fertigstellung:	2015
Leistungen:	Umbau
Projekt::	Odlo Shop Dornbirn
Ort::	Dornbirn, Österreich
Bauzeit::	2 Monate
Umfang::	Ausbau Gewerbeeinheit

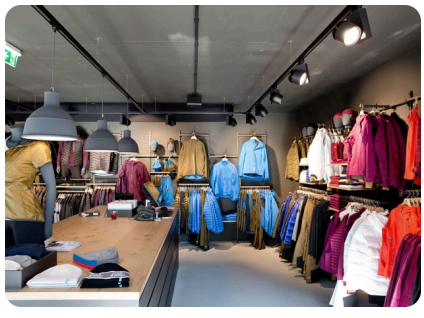

Die Leistungen im Überblick

- Planung, Ausführung und Kostenüberwachung als Generalunternehmer
- Errichtung Verkaufsraum, Büro, Lager und WC
- Lüftungsanlage mit Wärmerückgewinnung, Kühlfunktion und Koppelung an die Fußbodenheizung

Die Leistungen im Überblick

- Verwendung von Textilauslässen für geräuschlose und zuglose Luftverteilung
- Elektro- sowie Lüftungsinstallationen sichtbar an der Decke geführt
- Fugenloser beschichteter Estrich