Ideen, die bestehen.
Rhomberg Bau

RHOMBERG

Rhomberg Bau - SMARTment Business

1100 Wien, Österreich

Auftraggeber:	Samarium drei GmbH & Co. OG (Tochtergesellschaft der Rhomberg Bau GmbH)
Fertigstellung:	06/2016 - 11/2017
Leistungen:	Projektentwicklung I Generalunternehmer (als ARGE-Partner)
Gebäudetyp:	Serviced Apartments
Nutzfläche:	3.135 m²
Ort:	Gertrude Fröhlich-Sandner-Straße 15

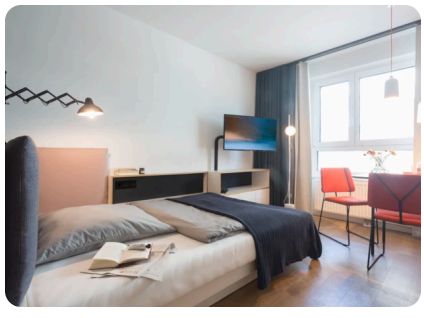

Referenzprojekt
Am Hauptbahnhof Wien, auf dem südlichen (dem Bahnhof abgewandten) Grundstücksteil wurde ein Serviced Apartment Haus der Marke SMARTments business mit 160 Studios und 2 Apartments errichtet. Die Rezeption und die als Meeting Point ausgestattete Lobby befinden sich im Erdgeschoss. Die Studios in den Obergeschossen weisen eine Nutzfläche von ca. 21 m² auf, in den Apartments mit getrenntem Schlafraum stehen 37 m² zur Verfügung.