Ideen, die bestehen.
Rhomberg Bau

RHOMBERG

Rhomberg Bau - On Air - „ORF-Funkhaus“

1040 Wien, Österreich

Auftraggeber:	Rhomberg Bau
Fertigstellung:	06/2021 - 01/2023
Leistungen:	Projektentwicklung | Revitalisierung
Gebäudetyp:	Wohnhausanlage
Nutzfläche:	1.804 m²
Ort:	Argentinierstraße 30

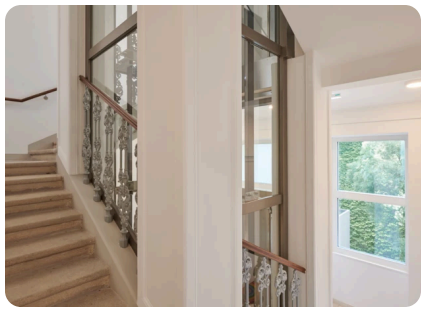

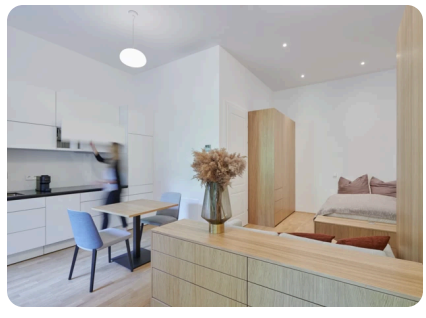

Referenzprojekt
In der Argentinierstraße 30 im 4. Bezirk entstanden, in einem Bauteil des denkmalgeschützten ORF-Funkhauses 22 urbane Traumwohnungen mit besonderer Ausstrahlung. Durch sorgfältige Neuinterpretation der zeitlos eleganten Architektur wurden zeitgemäße Lebensräume mit höchstem Komfort gleichsam auf den Tonspuren großer Meister kreiert.

Das Projekt mit Namen "ON AIR" war ein wundervolles Potpourri aus exklusiver Ausstattung, herrlichen Freiflächen mit Grünblick und bester Lage im Herzen Wiens. Rhomberg Bau Wien ist hier ein Gesamtkunstwerk gelungen , das mit Bravour Tradition und Zeitgeist, Kultur und Wohngenuss zusammenführt.