Rhomberg Bau - Lifestyle der 70er Jahre neu interpretiert

Bregenz, Österreich

Auftraggeber:	Privat
Fertigstellung:	2019
Leistungen:	Wohnraumsanierung
Bauherr::	Privat
Ort::	Bregenz
Bauzeit::	7 Monate
Umfang::	Generalsanierung

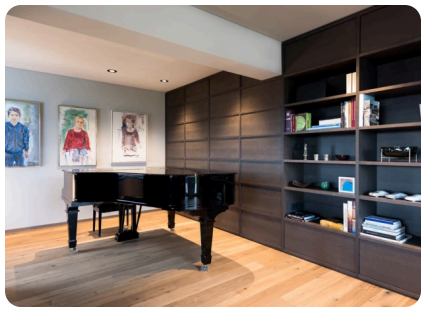

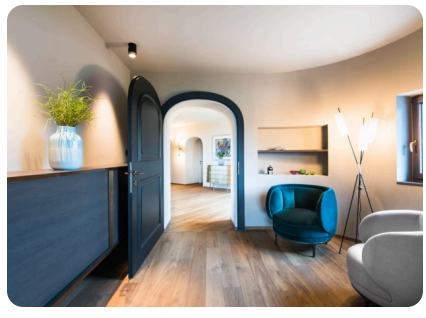

Die Leistungen im Überblick

- Der Umbau der Fenster im sanierten Wohnzimmer eröffnet ein wunderschönes Panorama.
- Nachrüstung der Fußbodenheizung steigert die Effizienz.
- Neuer, offener Kamin sorgt für Behaglichkeit.

Referenzprojekt

Das Ziel unserer Generalsanierung der Wohnräume des Einfamilienhauses war es, den klassischen Charakter des 70er-Jahre-Gebäudes weitgehend zu erhalten und neu zu definieren. Die Kernstruktur wurde zunächst zum Rohbau zurückgeführt. Die Altbaurenovierung ermöglichte es den Kunden, die Wohnräume nach den individuellen Bedürfnissen und Wünschen neu zu gestalten. Verständnis fürs Detail zeigt sich beispielsweise in der liebevollen Ausarbeitung der Wendeltreppe sowie der Betonung der Rundbögen. Mehr Licht sorgt für ein besseres Raumgefühl und mehr Flair. „Wir haben es geschafft, Bestehendes perfekt mit Neuem zu kombinieren", bilanziert Bauleiter Stefan Gisinger. Nach nur fünf Monaten konnte das Objekt in Bregenz in Vorarlberg fertiggestellt werden.